sysnet TELEMATICA

NEL FUTURO DELLE TELECOMUNICAZIONI

BACKUP INTEGRATO E CONSOLIDATO

TECNOLOGIE PER LE **TELECOMUNICAZIONI** E IL **NETWORKING**

sysnet TELEMATICA
NEL FUTURO DELLE TELECOMUNICAZIONI

Cause

sysnet TELEMATICA
NEL FUTURO DELLE TELECOMUNICAZIONI

Backup Integrato anche Cloud

Consolidamento totale

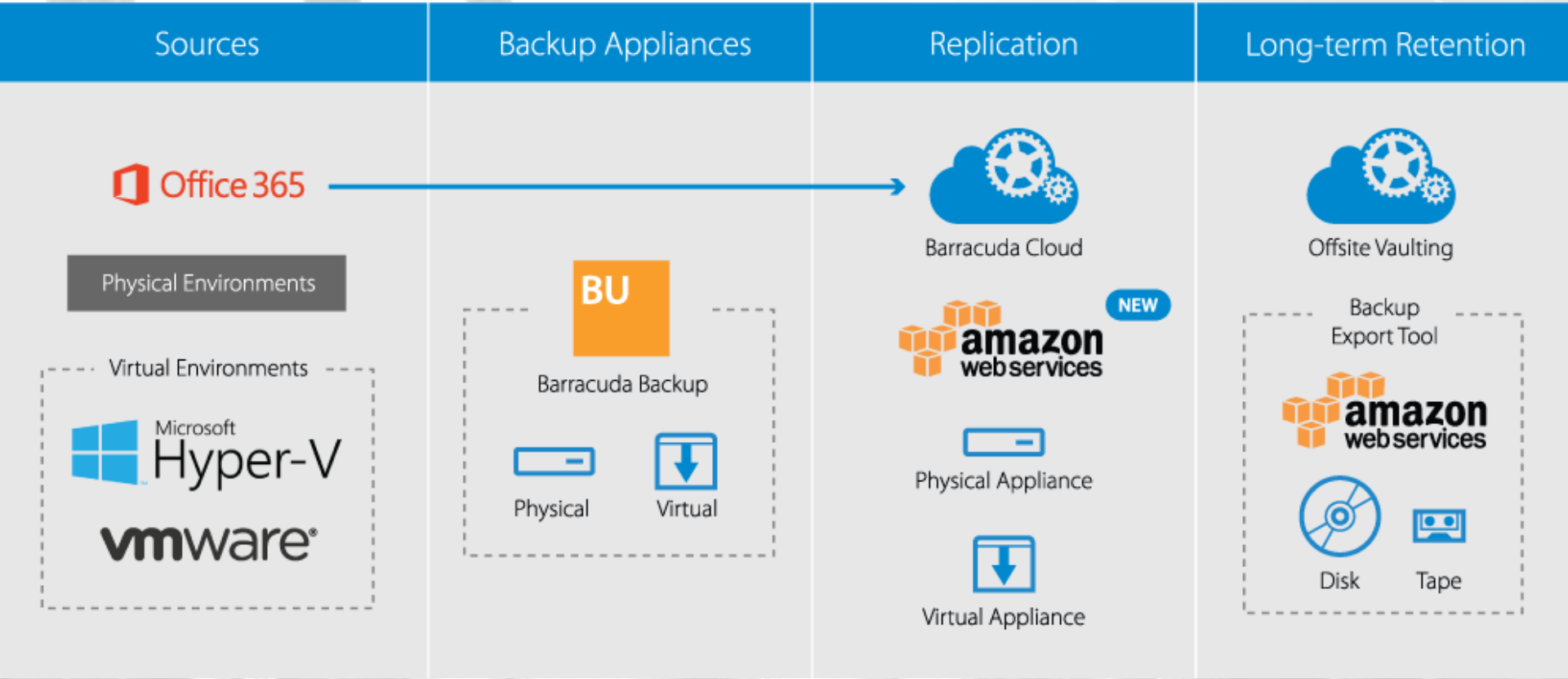

In qualsiasi ambiente

Appliance fisiche

	190	290	390	490	690	790	890	895	990	995	1090
Usable Capacity	1 TB	2 TB	4 TB	6 TB	12 TB	18 TB	24 TB	36 TB	48 TB	80 TB	112 TB
Recommended Environment	500 GB	1 TB	2 TB	3 TB	6 TB	9 TB	12 TB	18 TB	24 TB	40 TB	56 TB

Dimensionamento in previsione volumetrica basata su dati storici

sysnet TELEMATICA
NEL FUTURO DELLE TELECOMUNICAZIONI

Appliance virtuali

Vx

- Flessibilità di gestione e installazione tipiche degli ambienti virtualizzati
- Maggiore scalabilità per ambienti in rapida crescita
- Utilizza storage e capacità elaborativa già disponibile
- Compatibile con hardware eterogeneo o a basse prestazioni
- Replica remota 1:1 inclusa

Backup Cloud-to-Cloud

Backup diretto in modalità SaaS

- Protezione totale
- Ripristino Point-in-time
- Exchange Online
- OneDrive for Business
- SharePoint Online

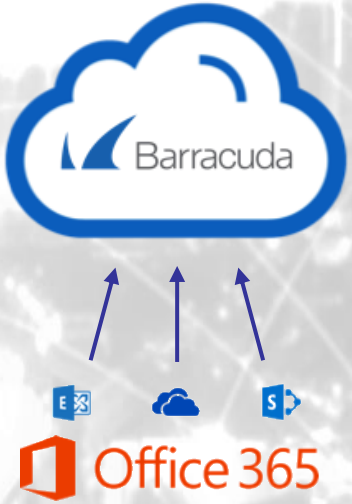

Per Office 365

sysnet TELEMATICA
NEL FUTURO DELLE TELECOMUNICAZIONI

Semplicità di gestione

Pannello di controllo integrato

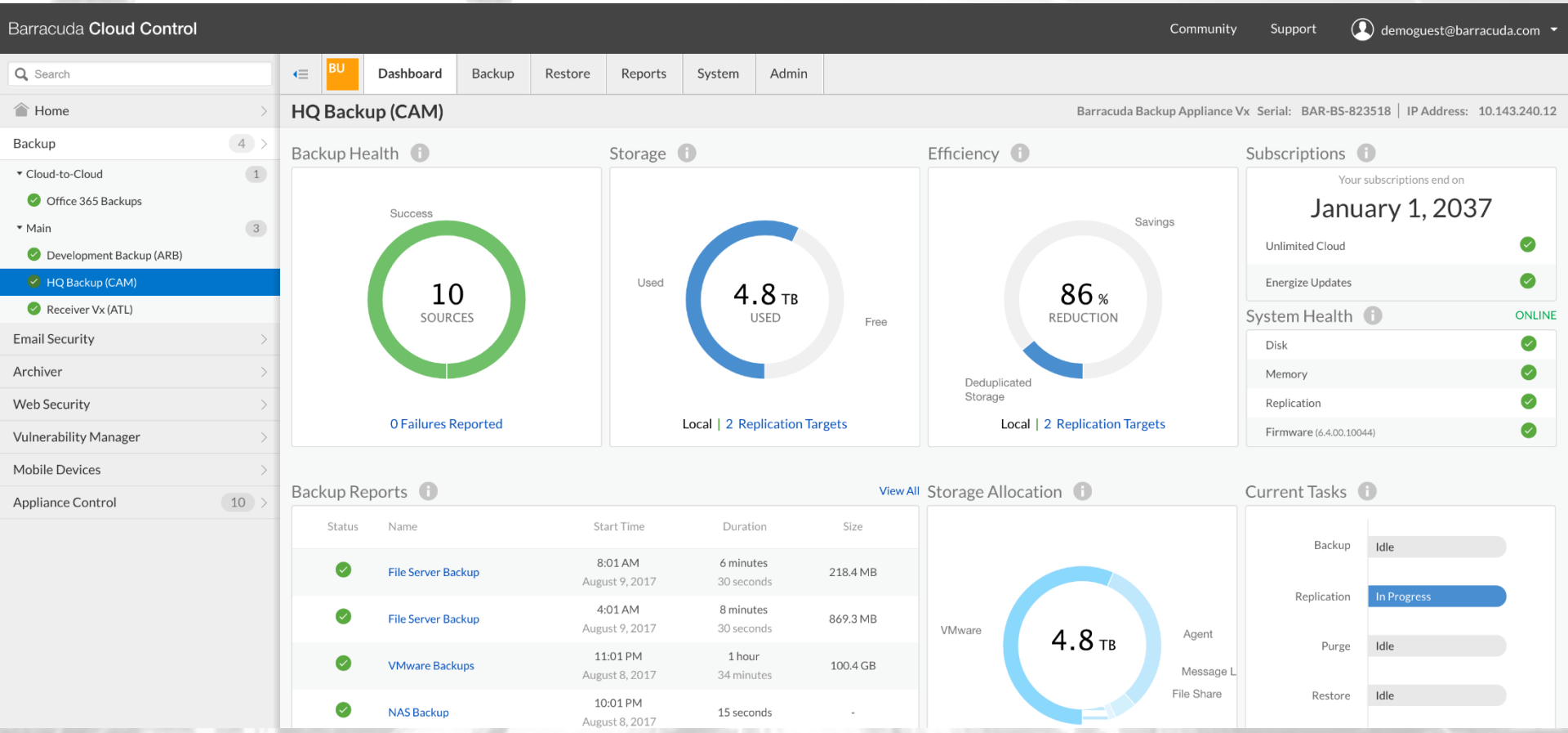

Visione unificata

Efficienza storage con Deduplica

La deduplica mappa i dati ripetuti mantenendone una sola copia

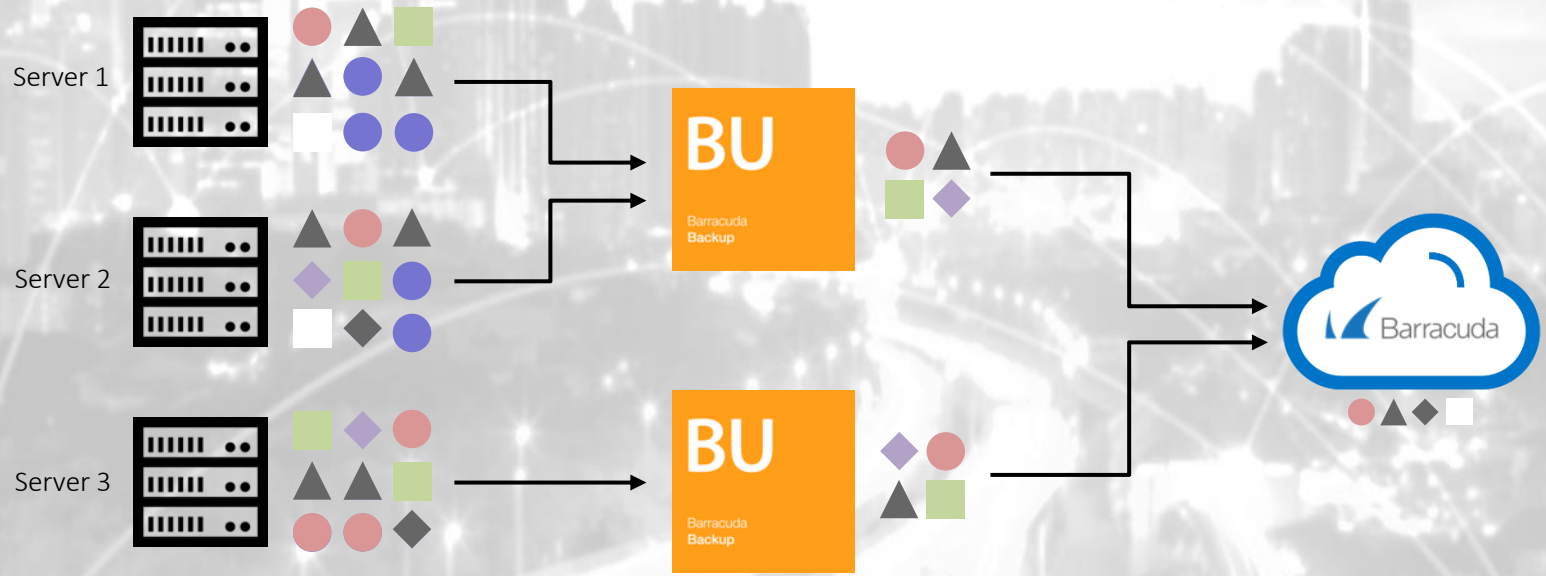

Il risparmio storage deduplicando dati di posta elettronica è esponenziale

Offsite Vaulting

Il sistema di backup consolidato presenta un'imagine unificata dei dati, indipendente dallo location storage

In questo modo è possible bilanciare rapidità di accesso ai dati e costo dello storage, con un notevole risparmio e mantenendo la semplicità di accesso

Sostituzione Next-Business-Day

Il pacchetto include la sostituzione next-business-day con la quale l'appliance sostitutiva viene consegnata entro 24 ore in caso di guasto

Mantenendo l'opzione per tutta la durata licenziata l'appliance sarà gratuitamente sostituita con una di nuova generazione all'atto del rinnovo

Ripristino rapido con Liveboot

In caso di guasto storage l'appliance può sostituirsi allo storage principale consentendo l'immediato avvio da backup delle machine virtuali

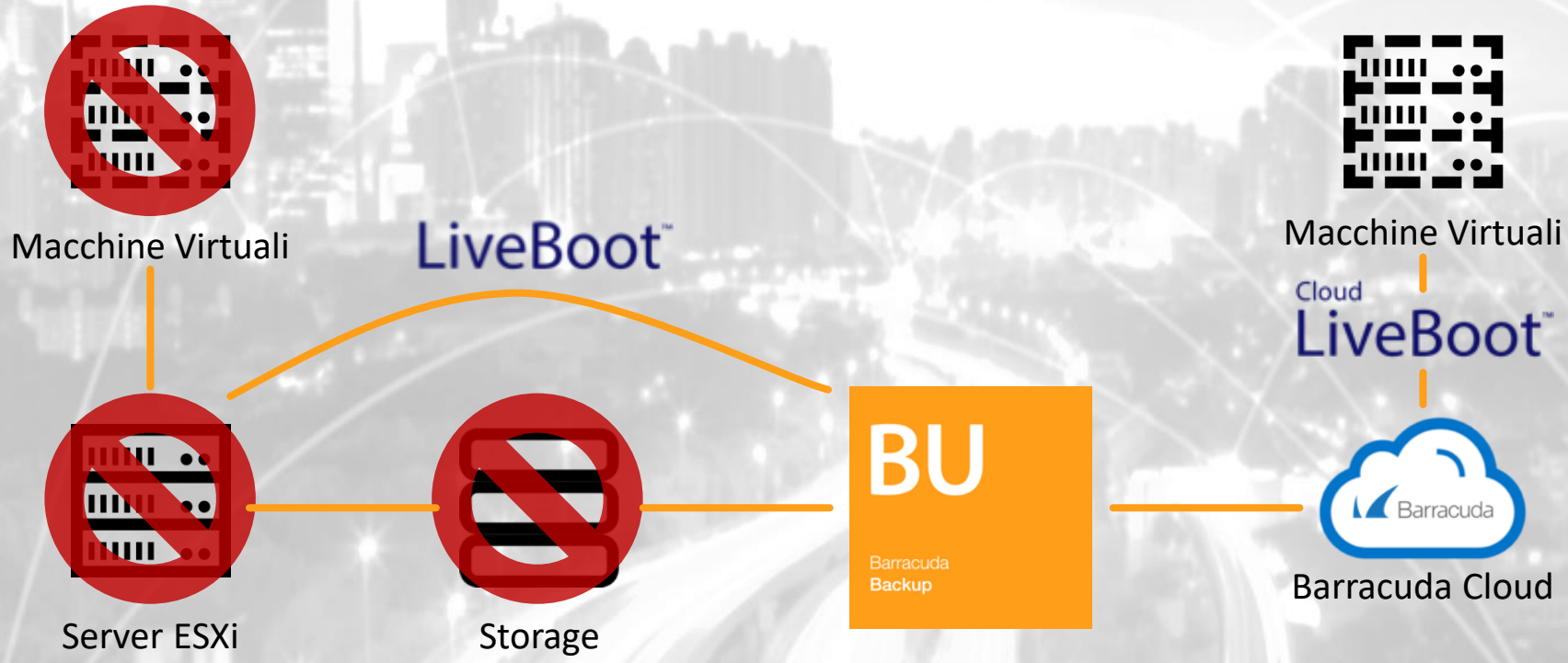

Attivando la licenza di replica è addirittura possible avviare le machine virtuali da cloud in caso di disastro

sysnet TELEMATICA
NEL FUTURO DELLE TELECOMUNICAZIONI

LiveBrowse Granular Restore

Esplorazione istantanea delle immagini di volume

Barracuda **Cloud Control**

Community | Support | demoguest@barracuda.com

Search

Home
Backup 4
Cloud-to-Cloud 1
Office 365 Backups
Main 3
Development Backup (ARB)
HQ Backup (CAM)
Receiver Vx (ATL)
Email Security
Archiver
Web Security
Vulnerability Manager
Mobile Devices
Appliance Control 10

BU | Dashboard | Backup | Restore | Reports | System | Admin

Restore Browser | LiveBoot | Cloud LiveBoot

Restore Browser

Showing backups from:
2017-08-09 (Today)
Return to FILESERVER-CAM to change the backup date.

- HQ Backup (CAM)
  - VMware
    - VMware
      - ha-datacenter
        - vmserver1.cudademo.local
          - FILESERVER-CAM
            - [datastore1] FILESERVER-CAM/FILESERVER-CAM.vmdk
              - Partition 2: Microsoft basic data
                - Barracuda Backup Agent
  - Active Directory Server
    - Backup Agent
  - Microsoft Exchange Server
    - Backup Agent
    - Exchange 2016 Message-Level
  - File Server
    - Backup Agent
  - Microsoft SQL Server
    - Backup Agent
  - SharePoint Server
    - Backup Agent
  - Ubuntu Linux Server
    - Backup Agent
  - NAS
    - Engineering Files

Barracuda Backup Agent | Download entire folder

CONTENTS | Show Removed Items | Search | Search

Name	Size	Last Change Detected	
config	--	Jun 5 11:59pm PDT	Download
database	--	Yesterday 1:17pm PDT	Download
log	--	Jul 19 9:13pm PDT	Download
resource	--	Jun 5 11:59pm PDT	Download
temp	--	Dec 22, 2016 3:18am PDT	Download
win	--	Dec 21, 2016 5:14am PDT	Download
msvcp120.dll	457.73 kB	Jun 5 11:59pm PDT	Download
msvcr120.dll	961.23 kB	Jun 5 11:59pm PDT	Download
Setup.exe	329.59 kB	Jun 5 11:59pm PDT	Download

Senza necessità di ripristino dell’intera immagine

sysnet TELEMATICA
NEL FUTURO DELLE TELECOMUNICAZIONI

P2V (Phisical-to-Virtual Restore)

Ripristino diretto da storage fisico a virtuale

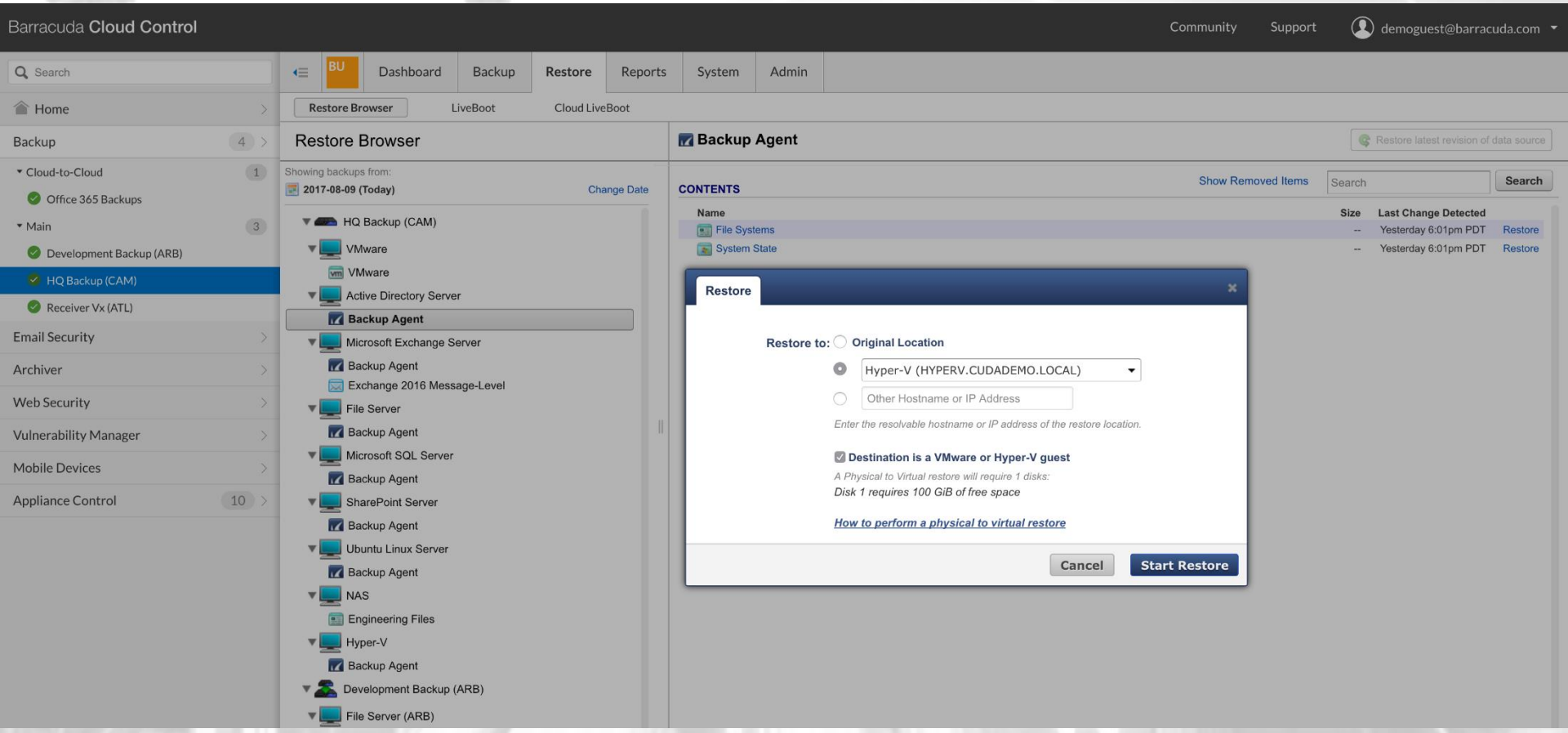

Semplicità di migrazione da infrastrutture tradizionali
ad ambienti virtualizzati

sysnet TELEMATICA
NEL FUTURO DELLE TELECOMUNICAZIONI

Prova gratuita

Contatta il tuo commerciale sysnet di riferimento per attivare

una soluzione,

progettata su misura per le tue esigenze,

in **prova gratuita**.

Potrai decidere se

acquistarla o restituirla

senza alcun impegno.

sysnet TELEMATICA

NEL FUTURO DELLE TELECOMUNICAZIONI

GRAZIE

SYSNET TELEMATICA SRL

Via Berbera, 49
20162 Milano, Italia
Tel. +39 02.64.73.021
www.sysnettelematica.it
E-mail: sales@sysnettelematica.it

TELECOMUNICAZIONI E NETWORKING

NETWORKING INDUSTRIALE

SMART IIOT E SOLUZIONI CUSTOM

SICUREZZA INFORMATICA

© Sysnet Telematica Srl 2020 -Tutti i diritti riservati